FISCALÍA GENERAL DEL ESTADO DE CHIAPAS

CERO IMPUNIDAD

¿Hasvistoa..?

DULCE LUCERO VELAZQUEZ AGUILAR

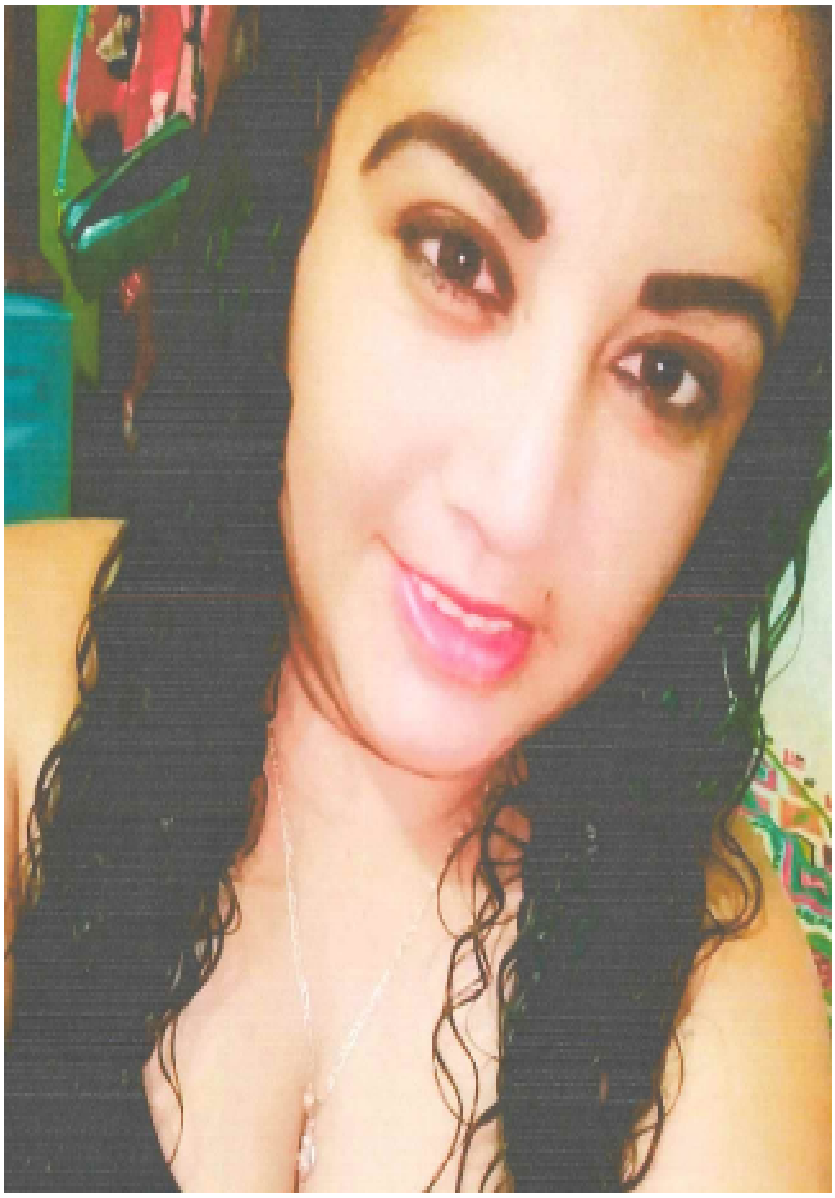

Fecha de desaparición: 01/08/2025

Sexo: MUJER

Edad Actual: 32 AÑOS

Originario de: ACACOYAGUA, CHIAPAS

Media Filiación: TEZ BLANCA, COMPLEXIÓN ROBUSTA, ESTATURA 1.50 MTS., PESO 70, CABELLO NEGRO, AL HOMBRO, OJOS GRANDES, CAFÉ OBSCUROS, BOCA MEDIANA, TAMAÑO DE NARIZ MEDIANA, TIPO DE NARIZ RECTA.

Señas Particulares: TATUAJES EL NOMBRE DE "FABI" EN EL BRAZO IZQUIERDO; EL NOMBRE DE "JOSE" EN EL ANTEBRAZO DERECHO; UNA CALAVERA CON CAPUCHA Y LA FECHA 09/11/2014 EN LA MUÑECA; LA PALABRA "DERIAN" EN SU ANTEBRAZO IZQUIERDO; LA MUERTE EN AMBAS PIERNAS; DOS HUELLITAS EN EL LADO DERECHO DE SU CUELLO.
VESTIMENTA: CAMISETA DE COLOR NEGRA, SHORT DE COLOR NEGRO, SANDALIAS DE COLOR NEGRO.

Circunstancia: REFIERE LA DENUNCIANTE QUE EL DIA 01 DE AGOSTO DE 2025, SIENDO APROXIMADAMENTE LAS 12:50 HORAS, FUE LA ULTIMA VEZ QUE VIERON A SU HERMANA DE NOMBRE DULCE LUCERO VELAZQUEZ AGUILAR, EN SU DOMICILIO UBICADO EN EL BARRIO SAN JOSE, PERTENECIENTE AL MUNICIPIO DE BERRIOZABAL, CHIAPAS. DESCONOCIENDO HASTA EL MOMENTO SU PARADERO.

Registro: 0669/2025

Fiscalía Contra la Desaparición Forzada de Personas y la Cometida por Particulares

Si conoces, has visto o sabes algo de esta persona, llama o escríbenos

(961) 61 7 23 00
Extensión 17541

800 220 20 11
Alerta Amber Chiapas

961 655 03 24
WhatsApp

fibup@fge.chiapas.gob.mx
Vía internet

Emitida bajo consentimiento del Padre, Tutor o Familiar; con fines de Búsqueda, Localización y Plena Identificación