FISCALÍA GENERAL DEL ESTADO DE CHIAPAS

CERO IMPUNIDAD

¿Hasvistoa..?

SAYAMI JOSVANI LOPEZ LOPEZ

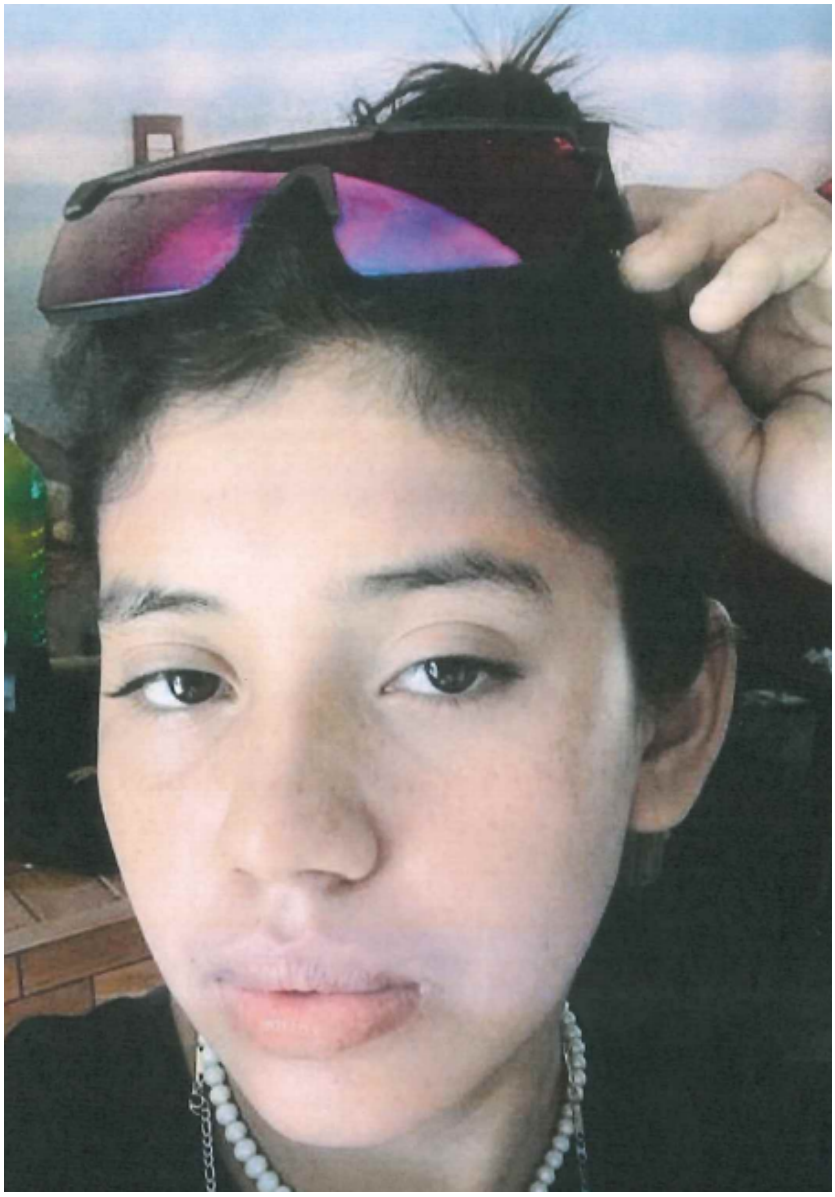

Fecha de desaparición: 21/04/2023

Sexo: MUJER

Edad Actual: 16 AÑOS

Originario de: ARRIAGA, CHIAPAS

Media Filiación: TEZ MORENA CLARA, COMPLEXIÓN MEDIANA, ESTATURA 1.60 MTS., PESO 65, CABELLO NEGRO, AL HOMBRO, OJOS REGULARES, NEGROS, BOCA GRANDE, TAMAÑO DE NARIZ MEDIANA, TIPO DE NARIZ CHATA.

Señas Particulares: PECAS EN LA MEJILLAS Y NARIZ.

Circunstancia: REFIERE LA DENUNCIANTE QUE EL DIA 21 DE ABRIL DE 2023, SIENDO APROXIMADAMENTE LAS 16:15 HORAS, SU HIJA DE NOMBRE SAYAMI JOSVANI LOPEZ LOPEZ, NO HABIA RETORNADO A SU CASA DESPUES DE HABER IDO A LA ESCUELA EN EL MUNICIPIO DE ARRIAGA, CHIAPAS. DESCONOCIENDO HASTA EL MOMENTO SU PARADERO.

Registro: 0150/2023

Fiscalía Contra la Desaparición Forzada de Personas y la Cometida por Particulares

Si conoces, has visto o sabes algo de esta persona, llama o escríbenos

(961) 61 7 23 00
Extensión 17541

800 220 20 11
Alerta Amber Chiapas

961 655 03 24
WhatsApp

fibup@fge.chiapas.gob.mx
Vía internet

Emitida bajo consentimiento del Padre, Tutor o Familiar; con fines de Búsqueda, Localización y Plena Identificación