FISCALÍA GENERAL DEL ESTADO DE CHIAPAS

CERO IMPUNIDAD

¿Hasvistoa..?

SALEIMA DE JESÚS GÓMEZ GÓMEZ

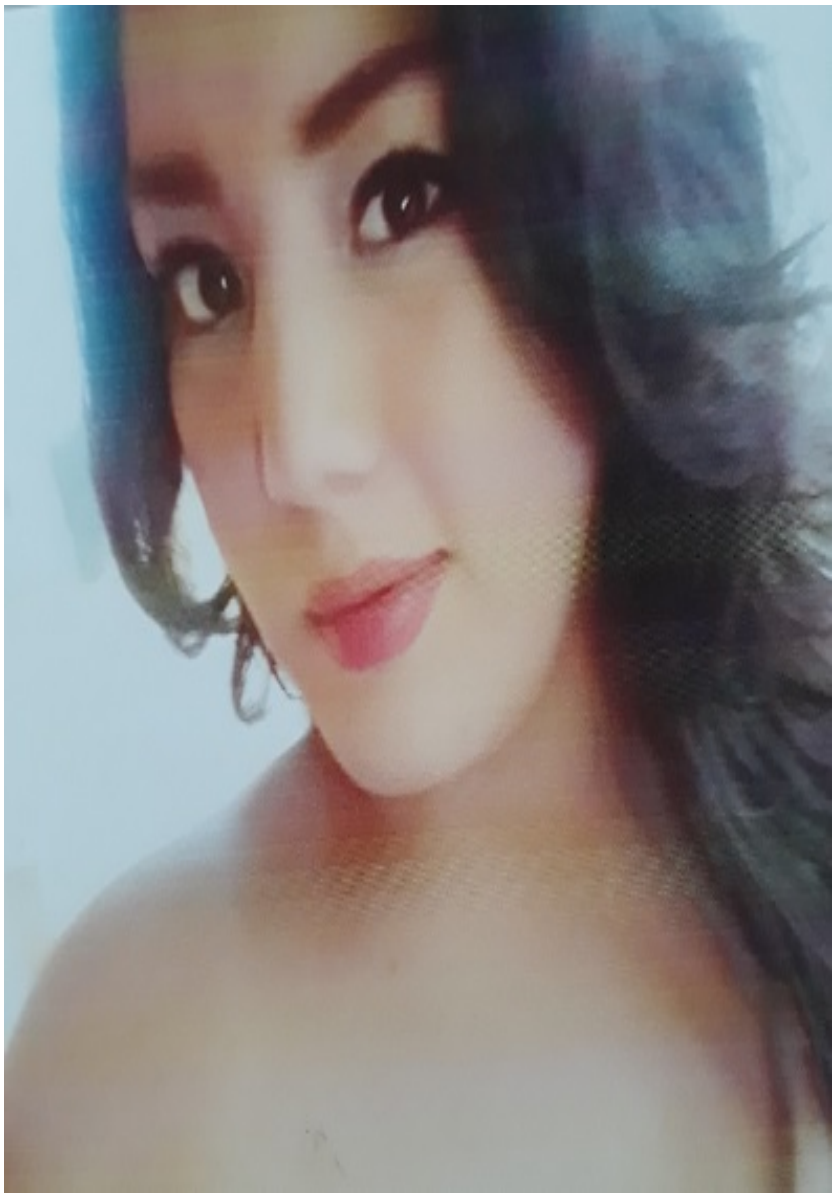

Fecha de desaparición: 25/11/2017

Sexo: MUJER

Edad Actual: 25 AÑOS

Originario de: LAS ROSAS, CHIAPAS

Media Filiación: TEZ BLANCA, COMPLEXIÓN ROBUSTA, ESTATURA 1.60 MTS., PESO 58, CABELLO NEGRO, AL HOMBRO, OJOS REGULARES, CAFÉ OBSCUROS, BOCA MEDIANA, TAMAÑO DE NARIZ MEDIANA, TIPO DE NARIZ AGUILEÑA.

Señas Particulares: TIENE UN LUNAR EN LA QUIJADA DE LADO IZQUIERDO.

Circunstancia: SE ENCONTRABA DENTRO DE SU DOMICILIO CONVIVIENDO CON UNAS PRIMAS, CUANDO RECIBIÓ UNA LLAMADA TELEFONICA, SALIÓ DE LA CASA Y DESDE ESE MOMENTO NO SE SUPO NADA DE SU PARADERO.

Registro: 133/2017

Fiscalía Contra la Desaparición Forzada de Personas y la Cometida por Particulares

Si conoces, has visto o sabes algo de esta persona, llama o escríbenos

(961) 61 7 23 00
Extensión 17541

800 220 20 11
Alerta Amber Chiapas

961 655 03 24
WhatsApp

fibup@fge.chiapas.gob.mx
Vía internet

Emitida bajo consentimiento del Padre, Tutor o Familiar; con fines de Búsqueda, Localización y Plena Identificación