FISCALÍA GENERAL DEL ESTADO DE CHIAPAS

CERO IMPUNIDAD

¿Hasvistoa..?

AZUCENA CAROLINA HIDALGO TOVILLA

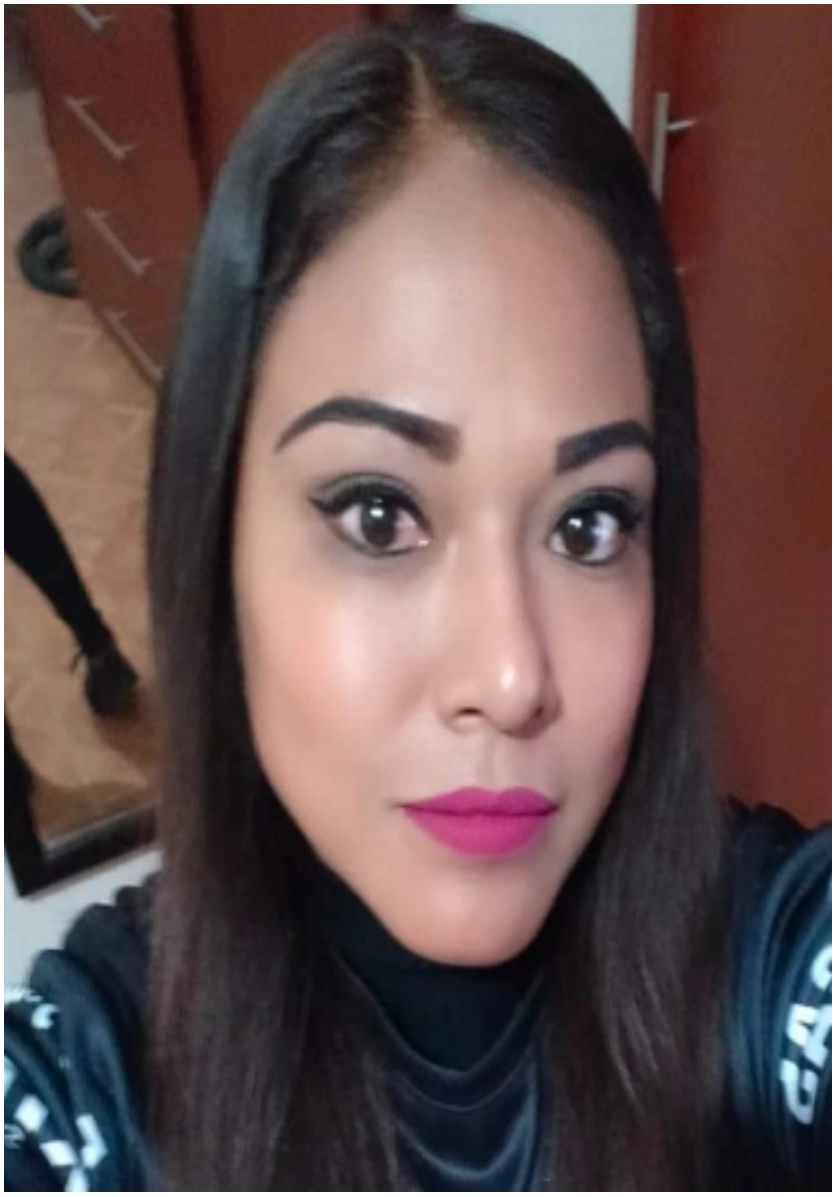

Fecha de desaparición: 16/03/2024

Sexo: MUJER

Edad Actual: 37 AÑOS

Originario de: TUXTLA GUTIÉRREZ, CHIAPAS

Media Filiación: TEZ MORENA CLARA, COMPLEXIÓN DELGADA, ESTATURA 1.60 MTS., PESO 52, CABELLO NEGRO, AL HOMBRO, OJOS REGULARES, CAFÉ OBSCUROS, BOCA MEDIANA, TAMAÑO DE NARIZ MEDIANA, TIPO DE NARIZ RECTA.

Señas Particulares: TATUAJE EN EL ANTEBRAZO DEL LADO IZQUIERDO CON LETRAS ARABES. DOS LUNARES DE PUNTITO EN EL POMULO DEL LADO IZQUIERDO.

Circunstancia: REFIERE LA DENUNCIANTE QUE EL DIA 16 DE MARZO DE 2024, SIENDO APROXIMADAMENTE LAS 07:30 HORAS, FUE LA ULTIMA VEZ QUE VIO A SU HIJA DE NOMBRE AZUCENA CAROLINA HIDALGO TOVILLA, AL SALIR DE SU DOMICILIO UBICADO EN LA COLONIA PLAN DE AYALA, DE LA CIUDAD DE TUXTLA GUTIERREZ, CHIAPAS; CON DIRECCION A SU CENTRO LABORAL. DESCONOCIENDO HASTA EL MOMENTO SU PARADERO.

Registro: 0260/2024

Fiscalía Contra la Desaparición Forzada de Personas y la Cometida por Particulares

Si conoces, has visto o sabes algo de esta persona, llama o escríbenos

(961) 61 7 23 00
Extensión 17541

800 220 20 11
Alerta Amber Chiapas

961 655 03 24
WhatsApp

fibup@fge.chiapas.gob.mx
Vía internet

Emitida bajo consentimiento del Padre, Tutor o Familiar; con fines de Búsqueda, Localización y Plena Identificación