

## DIANA DEL CARMEN JIMENEZ JIMENEZ

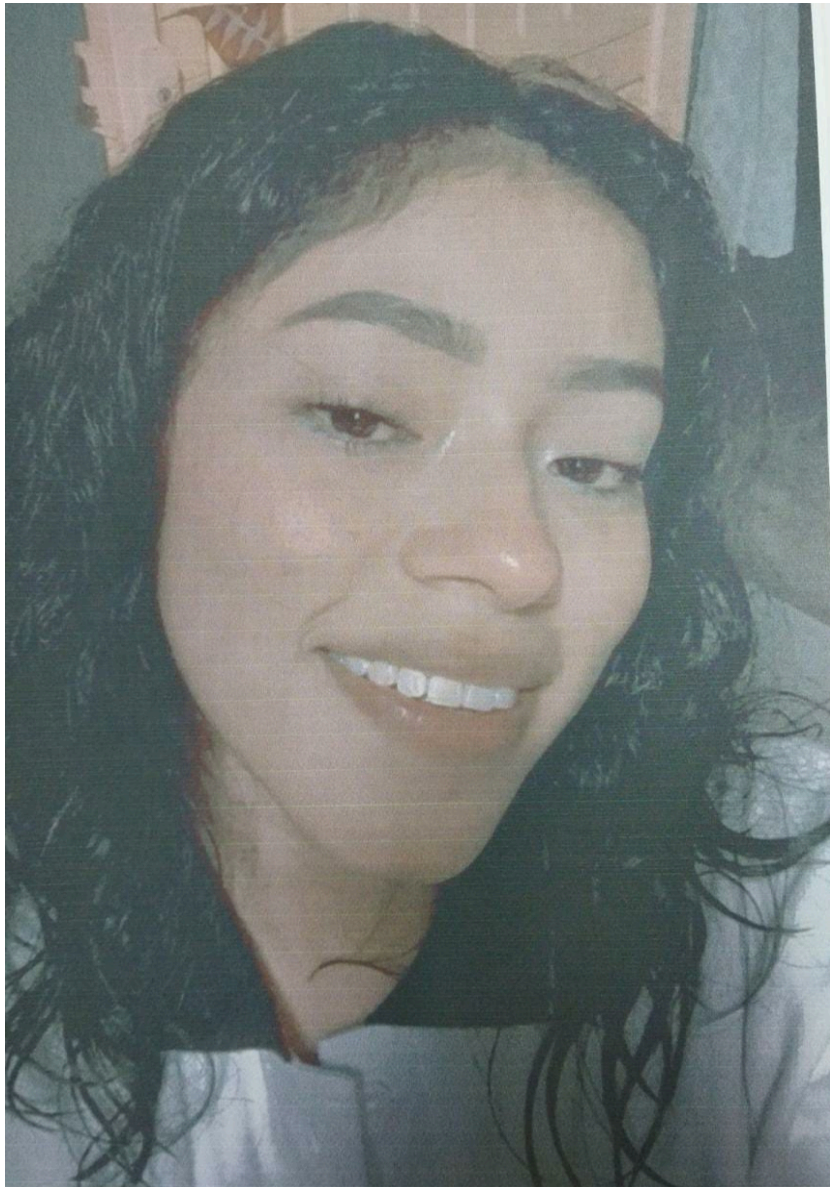

**Fecha de desaparición:** 09/11/2022

**Sexo:** MUJER

**Edad Actual:** 19 AÑOS

**Originario de:** TUXTLA GUTIÉRREZ,  
CHIAPAS

**Media Filiación:** TEZ MORENA CLARA,  
COMPLEXIÓN DELGADA, ESTATURA 1.70 MTS.,  
PESO 55, CABELLO NEGRO, AL HOMBRO,  
OJOS REGULARES, NEGROS, BOCA MEDIANA,  
TAMAÑO DE NARIZ MEDIANA, TIPO DE NARIZ  
RESPINGADA.

**Señas Particulares:** NINGUNA.

**Circunstancia:** REFIERE EL DENUNCIANTE  
QUE EL DIA 09 DE NOVIEMBRE DE 2022,  
SIENDO APROXIMADAMENTE LAS 08:00  
HORAS, LA ADOLESCENTE DE NOMBRE DIANA  
DEL CARMEN JIMENEZ JIMENEZ, SALIO DE SU  
DOMICILIO UBICADO EN LA COLONIA  
BIENESTAR SOCIAL, DE LA CIUDAD DE TUXTLA  
GUTIERREZ, CHIAPAS; CON DIRECCION A LA  
ESCUELA PREPARATORIA, SIN RETORNAR A  
SU CASA. DESCONOCIENDO HASTA EL  
MOMENTO SU PARADERO.

**Registro:** 4/0280/2022

Fiscalía Contra la Desaparición Forzada de Personas y la Cometida por Particulares

Si conoces, has visto o sabes algo de esta persona, llama o escríbenos

**(961) 61 7 23 00**  
Extensión 17541

**800 220 20 11**  
Alerta Amber Chiapas

**961 655 03 24**  
WhatsApp

**fibup@fge.chiapas.gob.mx**  
Vía internet