

MARIA FERNANDA GOMEZ PECHE

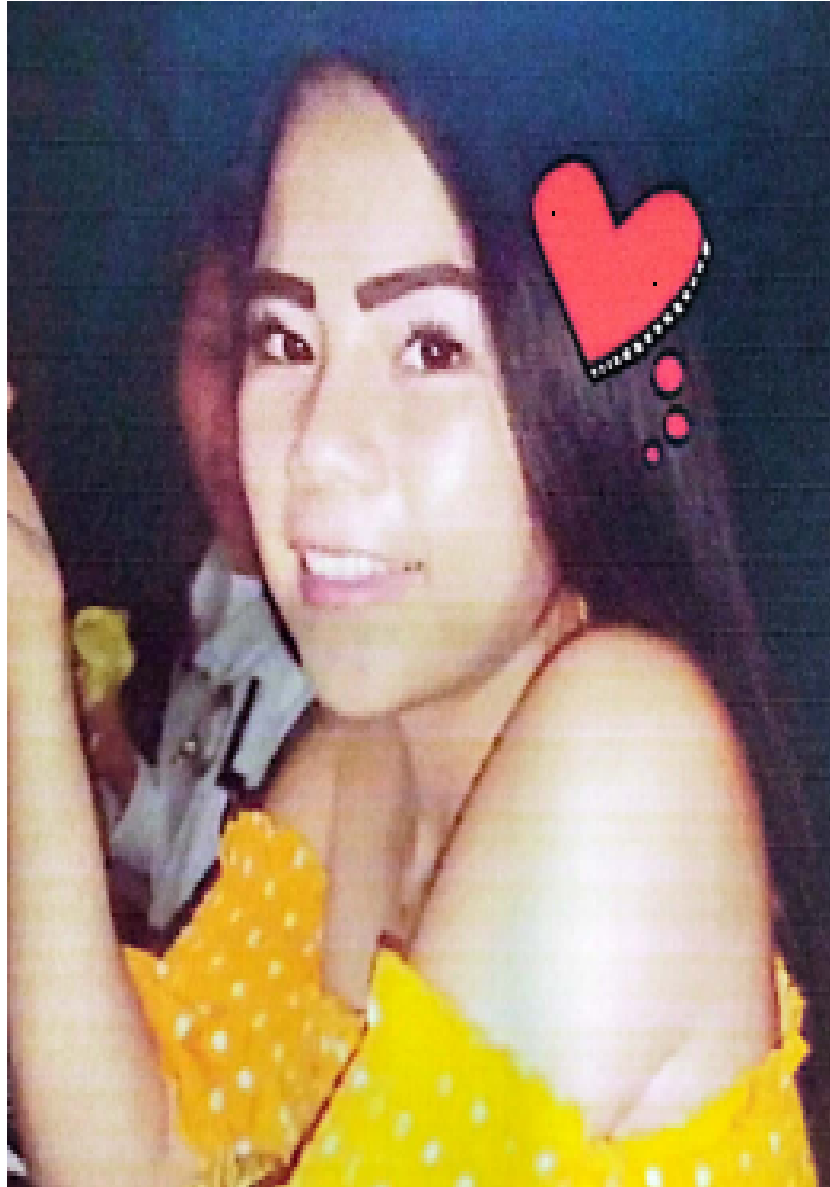

Fecha de desaparición: 16/08/2023

Sexo: MUJER

Edad Actual: 19 AÑOS

Originario de: BALANCÁN, TABASCO

Media Filiación: TEZ BLANCA, COMPLEXIÓN DELGADA, ESTATURA 1.50 MTS., PESO 30, CABELLO NEGRO, AL HOMBRO, OJOS OVALADOS, CAFÉS CLAROS, BOCA MEDIANA, TAMAÑO DE NARIZ MEDIANA, TIPO DE NARIZ CHATA.

Señas Particulares: PECAS EN LA CARA, PIERCING EN EL OMBLIGO Y TATUAJES EN EL BRAZO DERECHO DE UN DRAGON, EN EL PECHO UN ANGELITO Y EN LA PIERNA IZQUIERDA UNA MARIPOSA.

Circunstancia: REFIERE LA DENUNCIANTE QUE EL DIA 16 DE AGOSTO DE 2023, SIENDO APROXIMADAMENTE LAS 20:00 HORAS, SU HIJA DE NOMBRE MARIA FERNANDA GOMEZ PECHE, SALIO DE SU DOMICILIO UBICADO EN LA COLONIA EL CARMEN, PERTENECIENTE AL MUNICIPIO DE REFORMA, CHIAPAS; SIN RETORNAR A SU CASA. DESCONOCIENDO HASTA EL MOMENTO SU PARADERO.

Registro: 0751/2023

Fiscalía Contra la Desaparición Forzada de Personas y la Cometida por Particulares

Si conoces, has visto o sabes algo de esta persona, llama o escríbenos

(961) 61 7 23 00
Extensión 17541

800 220 20 11
Alerta Amber Chiapas

961 655 03 24
WhatsApp

fibup@fge.chiapas.gob.mx
Vía internet