FISCALÍA GENERAL DEL ESTADO DE CHIAPAS

CERO IMPUNIDAD

¿Hasvistoa..?

PAOLA LIZETH SANCHEZ RUIZ

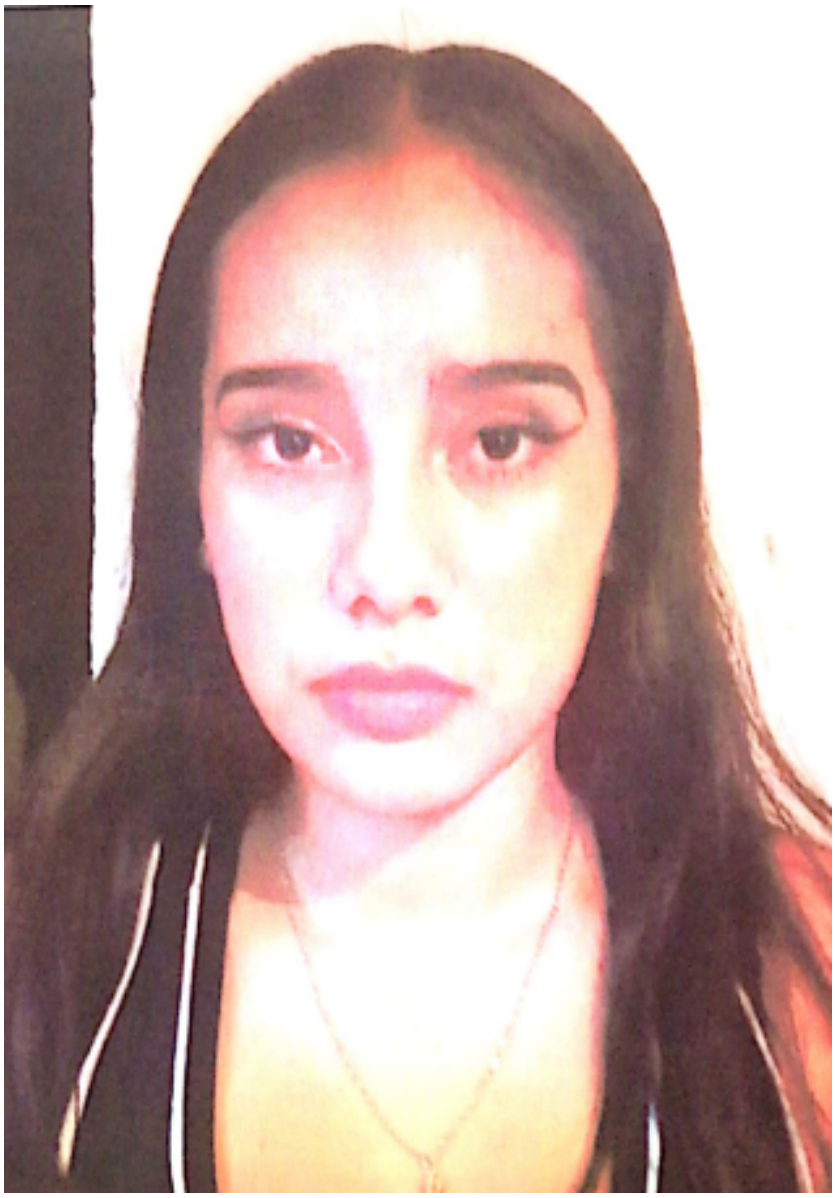

Fecha de desaparición: 31/03/2023

Sexo: MUJER

Edad Actual: 17 AÑOS

Originario de: SIMOJOVEL, CHIAPAS

Media Filiación: TEZ MORENA CLARA, COMPLEXIÓN MEDIANA, ESTATURA 1.62 MTS., PESO 50, CABELLO NEGRO, AL HOMBRO, OJOS REGULARES, NEGROS, BOCA MEDIANA, TAMAÑO DE NARIZ MEDIANA, TIPO DE NARIZ CHATA.

Señas Particulares: NINGUNA.

Circunstancia: REFIERE LA DENUNCIANTE QUE EL DIA 31 DE MARZO DE 2023, SIENDO APROXIMADAMENTE LAS 12:30 HORAS, FUE LA ULTIMA VEZ QUE VIO A SU HIJA DE NOMBRE PAOLA LIZETH SANCHEZ RUIZ, EN SU DOMICILIO UBICADO EN EL BARRIO LINDA VISTA, PERTENECIENTE AL MUNICIPIO DE SIMOJOVEL, CHIAPAS. DESCONOCIENDO HASTA EL MOMENTO SU PARADERO.

Registro: 4/0043/2023

Fiscalía Contra la Desaparición Forzada de Personas y la Cometida por Particulares

Si conoces, has visto o sabes algo de esta persona, llama o escríbenos

(961) 61 7 23 00
Extensión 17541

800 220 20 11
Alerta Amber Chiapas

961 655 03 24
WhatsApp

fibup@fge.chiapas.gob.mx
Vía internet

Emitida bajo consentimiento del Padre, Tutor o Familiar; con fines de Búsqueda, Localización y Plena Identificación